

ALL' A.C.I. DI MILANO
ALLA PREFETTURA DI MONZA E BRIANZA
ALLA S.O.R.E.U. 118/C.O.E.U 118
AL COMPARTIMENTO POLIZIA STRADALE MILANO
ALLA PROVINCIA DI MONZA E BRIANZA
ALLA POLIZIA STRADALE MONZA
ALLA REGIONE LOMBARDIA ASS. ALLA VIABILITA
AL COMANDO CARABINIERI MONZA
ALL' ANAS S.P.A. D.R.E.R.I.
AL C.C.I.S. VIAGGIARE INFORMATI RAI
SPETT.LE UFFICIO STAMPA ANAS
ALL' UFFICIO TRASPORTI ECCEZIONALI
ALL' URP COMPARTIMENTALE
A FRANCESCO BERNARDO
AL COMPARTIMENTO POLIZIA STRADALE DI LECCO
AL COMUNE DI BRIOSCO
AGLI SOTTOSEZIONE POLIZIA STRADALE BELLANO
ALLA FEDERAZIONE AUTOTRASPORTATORI ITALIANI COMO LECCO
A GIUSEPPE AMATO
A TINDARO SAUTA
A MARCO TRAPANESE
AL COMUNE DI ANNONE BRIANZA
AL COMUNE DI BOSISIO PARINI
AL COMUNE DI CESANA BRIANZA
AL COMUNE DI CIVATE
AL COMUNE DI COSTA MASNAGA
AL COMUNE DI GARBAGNATE MONASTERO
AL COMUNE DI MOLTEO
AL COMUNE DI SUELLO
AL COMUNE CARATE BRIANZA
AL COMUNE DI DESIO
AL COMUNE DI GIUSSANO
AL COMUNE DI LISSONE
AL COMUNE DI MONZA

Struttura Territoriale Lombardia

Via Corradino D'Ascanio, 3 - 20142 Milano - T [+39] 02826851 - F [+39] 0282685501
Pec anas.lombardia@postacert.stradeanas.it - www.stradeanas.it

Anas S.p.A. - Gruppo Ferrovie dello Stato Italiane

Società con socio unico soggetta all'attività di direzione e coordinamento di Ferrovie dello Stato Italiane S.p.A. e concessionaria ai sensi del D.L. 138/2002 (convertito con L. 178/2002)

Sede Legale: Via Monzambano, 10 - 00185 Roma - T [+39] 06 44461 - F [+39] 06 4456224

Pec anas@postacert.stradeanas.it

Cap. Soc. € 2.269.892.000,00 - Iscr. R.E.A. 1024951 - P.IVA 2133681003 - C.F. 80208450587



AL COMUNE DI NIBIONNO
AL COMUNE DI SEREGNO
AL COMUNE DI VEDUGGIO COLZANO
AL COMUNE DI VERANO BRIANZA
A ALBERTO DI FRANCESCO
SPETT.LE IMPIANTI S.A.S. DI BARBUSCIA GUIDO & C.

OGGETTO

Cantiere - Segnaletica verticale/orizzontale

* Tratta SS 36 DEL LAGO DI COMO E DELLO SPLUGA dal km 49+500 al km 8+500, Carreggiata sud,
Corsie: di marcia, di sorpasso Provvedimenti: chiusura al traffico

* Tratta SS 36 DEL LAGO DI COMO E DELLO SPLUGA dal km 8+500 al km 49+500, Carreggiata nord,
Corsie: di marcia, di sorpasso Provvedimenti: chiusura al traffico

Limitazione alla circolazione stradale nel periodo compreso tra il 12.01.2026 e il 23.01.2025 per i lavori
di manutenzione programmata per la posa di segnaletica complementare dal km 8+500 al km 49+500
lungo la S.S. n.36.

Con riferimento all'oggetto, si trasmette l'Ordinanza n. **14/2026/MI**

ORDINANZA N. 14/2026/MI

RESPONSABILE STRUTTURA TERRITORIALE

PREMESSO

- che l'impresa Impianti s.a.s. di Guido Barbuscia & c., al fine di poter eseguire in sicurezza i lavori di manutenzione programmata per la posa in opera di segnaletica complementare (catadiottri) lungo S.S. n.36 "del Lago di Como e dello Spluga", ha chiesto l'emissione di apposita ordinanza per disporre la regolamentazione del traffico veicolare dal km 8+500 al km 49+500;

VISTO

- il D.Lgs. n. 285 del 30/04/1992;
- Il Regolamento per l'esecuzione del citato T. U. D.P.R. 16.12.1992 n° 495 e s.m.i.;
- il D.M. del 10 luglio 2002 contenente il "Disciplinare tecnico relativo agli schemi segnaletici, differenziati per categoria di strada, da adottare per il segnalamento temporaneo";
- il Decreto Interministeriale 04/03/2013 recante i "Criteri generali di sicurezza relativi alle procedure di revisione, integrazione e apposizione della segnaletica stradale destinata alle attività lavorative che si svolgono in presenza di traffico veicolare";
- il Decreto Interministeriale del 13/02/2019 recante la "Individuazione delle procedure di revisione, integrazione e apposizione della segnaletica stradale destinata alle attività lavorative che si svolgono in presenza di traffico veicolare".

- La procura del 14/07/2025, repertorio n. 463

CONSIDERATO

- la necessità di procedere all'emissione di formale ordinanza per disporre le limitazioni descritte in premessa.

SENTITO

- Il parere favorevole Capo Centro
- Il parere favorevole Responsabile Area Gestione Rete

ORDINA

* chiusura al traffico su SS 36 DEL LAGO DI COMO E DELLO SPLUGA dal km 8+500 al km 49+500, Carreggiata nord, su corsia di marcia, corsia di sorpasso a partire dal 12/01/2026 fino al 23/01/2026 nella fascia oraria dalle 08:00 alle 17:00 esclusi i giorni festivi e prefestivi; interesserà tutti gli utenti.

* chiusura al traffico su SS 36 DEL LAGO DI COMO E DELLO SPLUGA dal km 49+500 al km 8+500, Carreggiata sud, su corsia di marcia, corsia di sorpasso a partire dal 12/01/2026 fino al 23/01/2026 nella fascia oraria dalle 08:00 alle 17:00 esclusi i giorni festivi e prefestivi; interesserà tutti gli utenti.

Le limitazioni di transito lungo la S.S. n.36 tra il km 8+500 ed il km 49+500 saranno effettuate, alternativamente con le seguenti modalità nel periodo compreso tra il giorno 12/01/2026 e il giorno 23/01/2026:

* **Carreggiata nord:** - chiusura della sola corsia di sorpasso e/o marcia a seconda delle lavorazioni, con cantiere mobile o eventualmente fisso nella fascia oraria 08:00/17:00;

* **Carreggiata sud:** - chiusura della sola corsia di sorpasso e/o marcia a seconda delle lavorazioni, con cantiere mobile o eventualmete fisso nella fascia oraria 08:00/17:00;

Le limitazioni sopra indicate non saranno attive nei giorni festivi e prefestivi.

Tutta la segnaletica dovrà essere conforme a quanto previsto dal Codice della Strada e dal Decreto del Ministero delle Infrastrutture e Trasporti del 22/07/2002 e dovrà essere apposta e mantenuta costantemente in efficienza dall'Impresa Impianti s.a.s. di Guido Barbuscia & C. con sede in via Greco Carlino, n.36/41 - 90046 Monreale (PA).

L'Impresa Impianti s.a.s. di Guido Barbuscia & C. resta unica responsabile, sia in sede civile che penale per danni arrecati a terzi e cose in dipendenza di difetto, inefficienza o mancato mantenimento della segnaletica, sollevando Anas S.p.A. ed il personale da essa dipendente da qualsiasi molestia o pretesa anche giudiziaria.

La stessa Società ha comunicato che per tutto il periodo di validità della presente ordinanza, per ogni evenienza relativa al cantiere di che trattasi potrà essere contattato il reperibile sig. Boscaro Tenenti Andrea al seguente n. 331.5876995.

La presente ordinanza sarà resa nota al pubblico con l'installazione della prescritta segnaletica, secondo le modalità e responsabilità sopra descritte.

Sono incaricati di fare osservare la presente ordinanza i funzionari e gli agenti di cui all'art. 12 del Codice della Strada (D. Lgs. 285/1992).

RESPONSABILE STRUTTURA TERRITORIALE
(MATTEO CASTIGLIONI)

TEMPI DI PERCORRENZA

Strada	Km iniziale	Km finale	Direzione	Corsia	Incremento tempi di percorrenza
SS36	8+500	49+500	crescente	corsia di marcia, corsia di sorpasso	20m
SS36	49+500	8+500	decescente	corsia di marcia, corsia di sorpasso	20m

E

COMUNE DI VEDUGGIO CON COLZANO

COPIA CONFORME ALL'ORIGINALE DIGITALE

Protocollo N.0000161/2026 del 12/01/2026
Firmatario: MATTEO GIUSEPPE CASTIGLIONI, ANAS SPA

**MAPPA COROGRAFICA
SS 36 DEL LAGO DI COMO E DELLO SPLUGA
Dal km. 8500 al km. 49500**

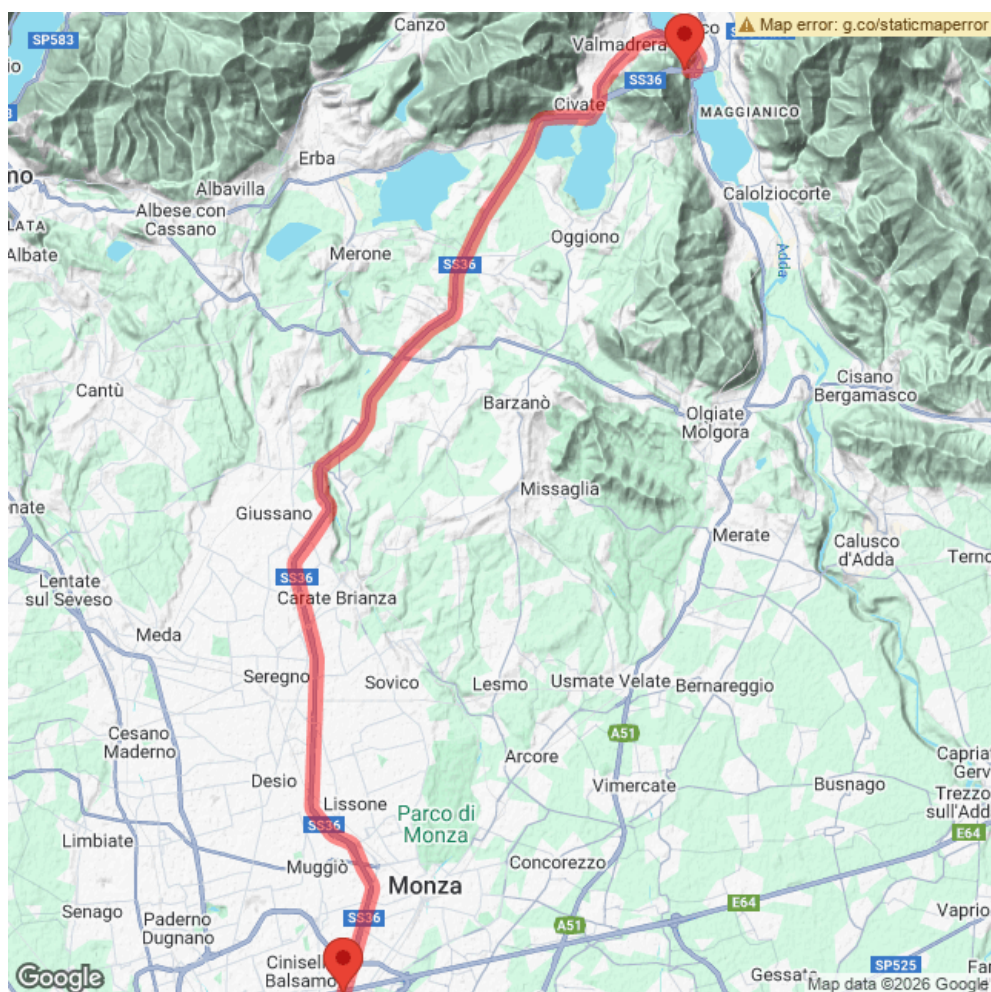

E

COMUNE DI VEDUGGIO CON COLZANO

COPIA CONFORME ALL'ORIGINALE DIGITALE

Protocollo N.0000161/2026 del 12/01/2026

Firmatario: MATTEO GIUSEPPE CASTIGLIONI, ANAS SPA

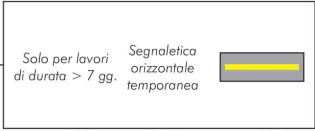

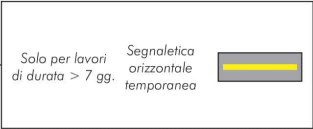



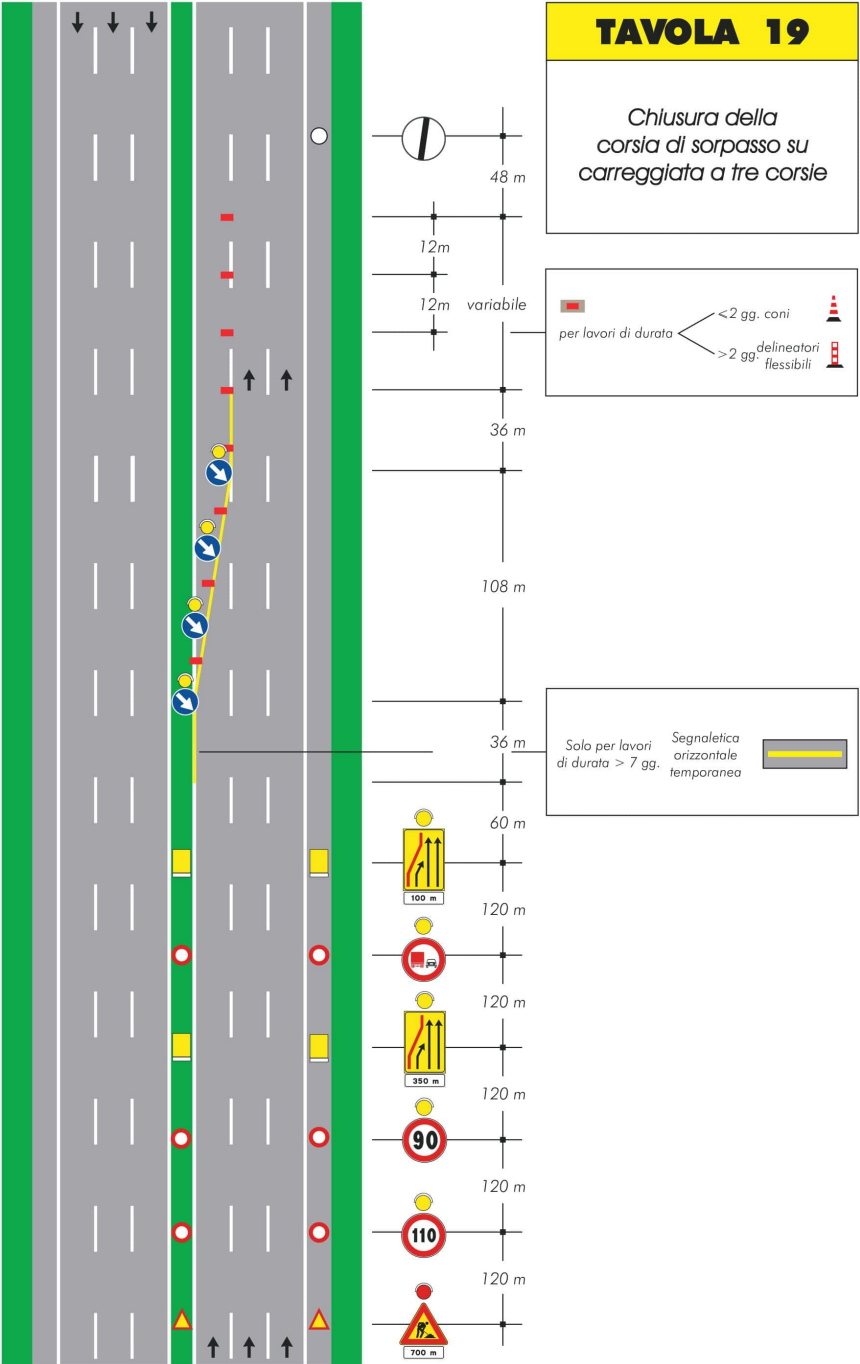

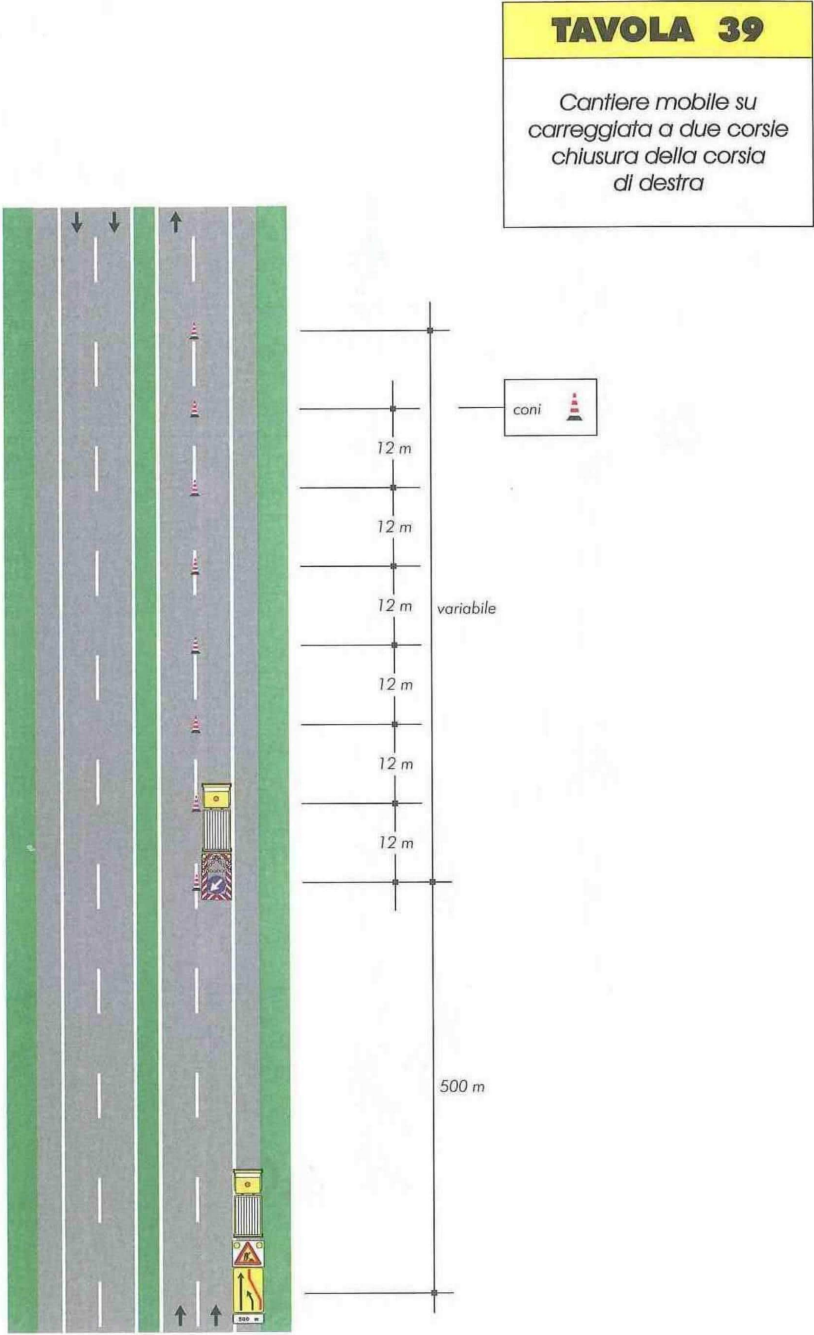

POSTA CERTIFICATA: Ordinanza n. 14/2026/MI - Prot. CDG-0013268-U

Mittente: Ordinanze Web <ordinanze@postacert.stradeanas.it>
Destinatari: comune.veduggio <comune.veduggio@legalmail.it>
Inviato il: 09/01/2026 13.09.08
Posizione: PEC istituzionale Area organizzativa/Posta in ingresso

Si trasmette l'Ordinanza n. 14/2026/MI - Prot. CDG-0013268-U

=== LISTA DEGLI ALLEGATI ===
OW147650.pdf ()

E

COMUNE DI VEDUGGIO CON COLZANO

Protocollo N.0000161/2026 del 12/01/2026